BANK BPD BALI

PENAWARAN SPESIAL

Rp. 900.000.000

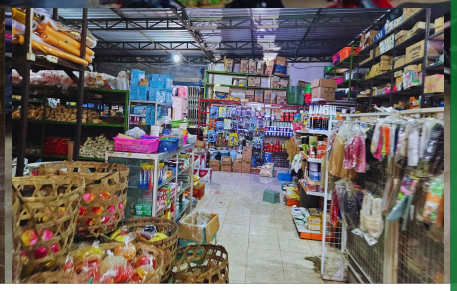

TOKO

DIJUAL

FITUR AGUNAN

- Luas Tanah: 700 m^2
- Luas Bangunan: 598 m^2
- Jumlah Lantai: 1
- Arah Hadap: SELATAN
- Jumlah Kamar Mandi: 1
- Jenis Kepemilikan: SHM NO 372
- Akses Jalan: JALAN RAYA BERASPAL (±8M)

LOKASI

Banjar, Kabupaten Buleleng, Bali

HUBUNGI

085737202893

Bank BPD Bali Berizin dan Diawasi oleh Otoritas Jasa Keuangan & Bank Indonesia

Bank BPD Bali merupakan Peserta Penjaminan LPS

BPD BALI CALL "1500-844"

www.bpdbali.co.id

PT. Bank Pembangunan Daerah Bali
@BankBPDBali
Bank BPD Bali